



Nº de Asuntos

Año: 2023 Trimestre 2 al 2	Órganos	En Tramite Al Inicio Del Periodo	Ingresados		Resueltos		En Tramite Al Final Del Periodo	
COMPETENCIAS	Nº	Nº Asuntos	Nº Asuntos	Media x Órgano	Nº Asuntos	Media x Órgano	Nº Asuntos	Media x Órgano
Jurisdicción Civil (1):								
Jdos. 1ª Instancia	31	32.213	14.644	472,39	12.909	416,42	32.354	1.043,68
Jdos. de lo Mercantil	6	1.667	828	138,00	583	97,17	1.947	324,50
Jdos. Violencia contra la mujer	15	810	301	20,07	314	20,93	729	48,60
Jdos. Familia	8	3.585	2.626	328,25	2.534	316,75	3.632	454,00
Jdos. 1ª Instª. e Instr.	35	12.171	5.029	143,69	4.529	129,40	12.632	360,91
Jdos. de Menores	4	0	0	0,00	0	0,00	0	0,00
A.P. Secciones Civiles	5	4.526	1.680	336,00	1.551	310,20	5.143	1.028,60
A.P. Secciones Mixtas	0	-	-	-	-	-	-	-
T.S.J. Sala Civil y Penal	1	5	7	7,00	5	5,00	7	7,00
TOTAL	94	54.977	25.115	267,18	22.425	238,56	56.444	600,47
Jurisdicción Penal (2):								
Jdos. Instrucción	23	15.292	12.511	543,96	12.242	532,26	15.728	683,83
Jdos. 1ª Instª. e Instr.	35	10.459	4.768	136,23	4.594	131,26	10.737	306,77
Jdos. Violencia contra la mujer	15	2.782	2.218	147,87	2.194	146,27	2.431	162,07
Jdos. de Menores	4	705	333	83,25	341	85,25	716	179,00
Jdos. Vigilancia Penitenciaria	1	2.112	1.502	1.502,00	1.602	1.602,00	2.012	2.012,00
Jdos. de lo Penal	14	4.896	1.880	134,29	1.709	122,07	5.090	363,57
Jdos. de lo Penal de Ejecutorias	2	-	-	-	-	-	-	-
A.P. Secciones Penales	6	1.478	1.377	229,50	1.510	251,67	1.349	224,83
A.P. Secciones Mixtas	0	-	-	-	-	-	-	-
T.S.J. Sala Civil y Penal	1	25	49	49,00	59	59,00	15	15,00
TOTAL	91	37.749	24.638	270,75	24.251	266,49	38.078	418,44
Jurisdicción Cont.-Admva.:								
Jdos Cont.-Admvo.	12	4.066	1.703	141,92	1.564	130,33	4.210	350,83
T.S.J. Sala Cont.-Admvo.	1	2.220	460	460,00	604	604,00	2.076	2.076,00
TOTAL	12	6.286	2.163	180,25	2.168	180,67	6.286	523,83
Jurisdicción Social:								
Jdos. de lo Social	22	18.077	5.234	237,91	4.985	226,59	18.301	831,86
Jdos. De lo Social de Ejecuciones	0	-	-	-	-	-	-	-
T.S.J. Sala Social	1	1.130	672	672,00	841	841,00	962	962,00
TOTAL	23	19.207	5.906	256,78	5.826	253,30	19.263	837,52
TOTAL JURISDICCIONES	173	118.219	57.822	334,23	54.670	316,01	120.071	694,05

(1) Incluida Jurisdicción Voluntaria

(2) Excluidas Diligencias Indeterminadas

Fecha Informe: 06 oct. 2023



Resolución de Asuntos

Año: 2023	Trimestre 2 al 2	Órganos	SENTENCIAS		AUTOS		DECRETOS	
COMPETENCIAS	Nº	Nº Sentencias	Media x Órgano	Nº Autos	Media x Órgano	Nº Decretos	Media x Órgano	
Jurisdicción Civil (1):								
Jdos. 1ª Instancia	31	4.738	152,84	3.802	122,65	4.543	146,55	
Jdos. de lo Mercantil	6	125	20,83	256	42,67	258	43,00	
Jdos. Violencia contra la mujer	15	128	8,53	127	8,47	25	1,67	
Jdos. Familia	8	714	89,25	1.220	152,50	552	69,00	
Jdos. 1ª Instª. e Instr.	35	1.143	32,66	1.605	45,86	1.699	48,54	
Jdos. de Menores	4	0	0,00	0	0,00	29	7,25	
A.P. Secciones Civiles	5	1.163	232,60	201	40,20	150	30,00	
A.P. Secciones Mixtas	0	-	-	-	-	-	-	
T.S.J. Sala Civil y Penal	1	2	2,00	1	1,00	0	0,00	
TOTAL	105	8.013	76,31	7.212	68,69	7.256	69,10	
Jurisdicción Penal (2):	0							
Jdos. Instrucción	23	2.620	113,91	5.762	250,52	31	1,35	
Jdos. 1ª Instª. e Instr.	35	979	27,97	2.324	66,40	1	0,03	
Jdos. Violencia contra la mujer	15	308	20,53	939	62,60	0	0,00	
Jdos. de Menores	4	179	44,75	160	40,00	0	0,00	
Jdos. Vigilancia Penitenciaria	1	-	-	1.602	1.602,00	0	0,00	
Jdos. de lo Penal	14	1.599	114,21	856	61,14	13	0,93	
Jdos. de lo Penal de Ejecutorias	2	-	-	1.092	546,00	20	10,00	
A.P. Secciones Penales	6	530	88,33	964	160,67	18	3,00	
A.P. Secciones Mixtas	0	-	-	-	-	-	-	
T.S.J. Sala Civil y Penal	1	38	38,00	21	21,00	0	0,00	
TOTAL	101	6.253	61,91	13.720	135,84	83	0,82	
Jurisdicción Cont.-Admva.:	0							
Jdos. Cont.-Admvo.	12	674	56,17	833	69,42	175	14,58	
T.S.J. Sala Cont.-Admvo.	1	461	461,00	154	154,00	37	37,00	
TOTAL	13	1.135	87,31	987	75,92	212	16,31	
Jurisdicción Social:	0							
Jdos. de lo Social	22	1.653	75,14	425	19,32	3.113	141,50	
Jdos. De lo Social de Ejecuciones	0	-	-	-	-	-	-	
T.S.J. Sala Social	1	803	803,00	24	24,00	15	15,00	
TOTAL	23	2.456	106,78	449	19,52	3.128	136,00	
TOTAL JURISDICCIONES	173	17.857	103,22	22.368	129,29	10.679	61,73	



Ejecución de Sentencias

Año: 2023	Trimestre 2 al 2	Registradas	Resueltas	En Tramite Al Final Del Periodo
COMPETENCIAS				
Jurisdicción Civil (1):				
Jdos. 1ª Instancia		2.155	1.640	26.394
Jdos. de lo Mercantil		73	120	1.603
Jdos. Violencia contra la mujer		86	77	594
Jdos. Familia		220	367	3.279
Jdos. 1ª Instª. e Instr.		786	762	12.307
Jdos. de Menores		0	0	0
A.P. Secciones Civiles		-	-	-
A.P. Secciones Mixtas		-	-	-
T.S.J. Sala Civil y Penal		1	0	3
TOTAL		3.321	2.966	44.180
Jurisdicción Penal (2):				
Jdos. Instrucción		873	1.298	2.787
Jdos. 1ª Instª. e Instr.		187	161	1.428
Jdos. Violencia contra la mujer		31	27	67
Jdos. de Menores		121	71	676
Jdos. Vigilancia Penitenciaria		-	-	-
Jdos. de lo Penal		766	1.341	2.973
Jdos. de lo Penal de Ejecutorias		1.861	1.815	8.778
A.P. Secciones Penales		105	62	925
A.P. Secciones Mixtas		-	-	-
T.S.J. Sala Civil y Penal		0	0	3
TOTAL		3.944	4.775	17.637
Jurisdicción Cont.-Admva.:				
Jdos Cont.-Admvo.		33	29	192
T.S.J. Sala Cont.-Admvo.		12	23	71
TOTAL		45	52	263
Jurisdicción Social:				
Jdos. de lo Social		384	610	1.434
Jdos. De lo Social de Ejecuciones		-	-	-
T.S.J. Sala Social		4	3	17
TOTAL		388	613	1.451
TOTAL JURISDICCIONES		7.698	8.406	63.531



Evolución

Año: 2023 Trimestre 2 al 2	En Tramite Al Inicio Del Periodo	Ingresados	Resueltos	En Tramite Al Final Del Periodo	Sentencias	Autos	Tasas Resolución	Tasas Pendencia	Tasas Sentencia	Tasas Congestión
COMPETENCIAS										
Jurisdicción Civil (1):										
Jdos. 1ª Instancia	20,3%	9,3%	-8,7%	23,7%	-12,8%	-3,2%	-16,5%	35,5%	32,2%	27,8%
Jdos. de lo Mercantil	-9,9%	-28,7%	-53,1%	7,3%	-79,0%	10,3%	-35,7%	106,3%	-60,8%	63,8%
Jdos. Violencia contra la mujer	9,5%	0,3%	11,3%	-3,8%	19,6%	17,6%	11,0%	-13,6%	7,4%	-4,1%
Jdos. Familia	-0,4%	-4,9%	-12,4%	8,4%	-14,9%	-16,3%	-7,9%	23,7%	-44,1%	11,5%
Jdos. 1ª Instª. e Instr.	25,7%	-0,2%	-10,5%	30,7%	-7,8%	-15,4%	-10,4%	46,1%	-32,7%	30,6%
Jdos. de Menores	-	-	-	-	-	-100,0%	-	-	-	-
A.P. Secciones Civiles	0,6%	-14,9%	-21,4%	14,3%	-6,4%	-36,4%	-7,6%	45,5%	19,1%	22,0%
A.P. Secciones Mixtas	-	-	-	-	-	-	-	-	-	-
T.S.J. Sala Civil y Penal	-54,5%	-53,3%	-66,7%	-36,4%	-60,0%	-90,0%	-28,6%	90,9%	20,0%	38,5%
TOTAL	16,5%	1,9%	-12,4%	22,0%	-15,3%	-9,3%	-14,1%	38,7%	-1,5%	26,9%
Jurisdicción Penal (2):										
Jdos. Instrucción	16,3%	-6,8%	-13,0%	20,4%	-13,8%	-8,4%	-6,7%	38,5%	-0,8%	20,3%
Jdos. 1ª Instª. e Instr.	35,4%	-13,9%	-17,6%	40,4%	-14,1%	-11,8%	-4,2%	70,3%	4,2%	39,2%
Jdos. Violencia contra la mujer	18,2%	4,5%	-5,2%	10,5%	13,2%	1,4%	-9,3%	16,5%	19,4%	17,8%
Jdos. de Menores	2,3%	0,6%	-13,7%	14,2%	-12,3%	-14,4%	-14,2%	32,3%	1,6%	17,9%
Jdos. Vigilancia Penitenciaria	4,6%	-20,1%	-15,9%	0,8%	-	-15,6%	5,3%	19,9%	-	10,2%
Jdos. de lo Penal	1,9%	-13,4%	-5,8%	-2,5%	-5,1%	30,5%	8,7%	3,5%	0,7%	3,1%
Jdos. de lo Penal de Ejecutorias	-	-	-	-	-	-29,3%	-	-	-	-
A.P. Secciones Penales	14,2%	-22,5%	-5,8%	-8,2%	-11,8%	-0,7%	21,5%	-2,5%	-6,4%	-1,3%
A.P. Secciones Mixtas	-	-	-	-	-	-	-	-	-	-
T.S.J. Sala Civil y Penal	316,7%	36,1%	84,4%	50,0%	65,2%	133,3%	35,5%	-18,6%	-10,4%	-4,4%
TOTAL	17,8%	-9,7%	-12,5%	18,1%	-10,2%	-9,2%	-3,1%	35,0%	2,6%	20,2%
Jurisdicción Cont.-Admva.:										
Jdos Cont.-Admvo.	-9,7%	19,9%	-13,2%	0,6%	-28,5%	7,5%	-27,6%	16,0%	-17,6%	12,2%
T.S.J. Sala Cont.-Admvo.	-19,7%	-21,9%	-37,0%	-12,8%	3,4%	-70,6%	-19,3%	38,2%	63,9%	26,8%
TOTAL	-13,5%	7,7%	-21,4%	-4,2%	-18,2%	-24,0%	-27,0%	21,9%	4,1%	16,0%
Jurisdicción Social:										
Jdos. de lo Social	14,9%	-13,1%	-16,0%	17,6%	-33,8%	37,1%	-3,3%	40,0%	-21,2%	27,6%
Jdos. De lo Social de Ejecuciones	-	-	-	-	-	-	-	-	-	-
T.S.J. Sala Social	11,4%	-34,1%	6,3%	-22,7%	8,4%	-20,0%	61,2%	-27,3%	1,9%	-16,6%
TOTAL	14,7%	-16,1%	-13,4%	14,6%	-24,1%	32,1%	3,3%	32,3%	-12,4%	21,9%
TOTAL JURISDICCIONES	14,5%	-5,2%	-13,0%	17,9%	-15,2%	-9,5%	-8,2%	35,2%	-1,7%	23,0%

NOTA ACLARATORIA: En el año 2007 se ha pasado a recoger, por primera vez, el dato de número de autos finales en los órganos de la jurisdicción penal.
Por este motivo el dato de la evolución de los autos, en los órganos de esta jurisdicción, respecto al mismo periodo del año anterior carece de significación



Tasas

Año: 2023 Trimestre 2 al 2	Resolución	Pendencia	Sentencia	Congestión
COMPETENCIAS				
Jurisdicción Civil (1):				
Jdos. 1ª Instancia	0,88	2,51	0,37	3,63
Jdos. de lo Mercantil	0,70	3,34	0,21	4,28
Jdos. Violencia contra la mujer	1,04	2,32	0,41	3,54
Jdos. Familia	0,96	1,43	0,28	2,45
Jdos. 1ª Instª. e Instr.	0,90	2,79	0,25	3,80
Jdos. de Menores	-	-	-	-
A.P. Secciones Civiles	0,92	3,32	0,75	4,00
A.P. Secciones Mixtas	-	-	-	-
T.S.J. Sala Civil y Penal	0,71	1,40	0,40	2,40
TOTAL	0,89	2,52	0,36	3,57
Jurisdicción Penal (2):				
Jdos. Instrucción	0,98	1,28	0,21	2,27
Jdos. 1ª Instª. e Instr.	0,96	2,34	0,21	3,31
Jdos. Violencia contra la mujer	0,99	1,11	0,14	2,28
Jdos. de Menores	1,02	2,10	0,52	3,04
Jdos. Vigilancia Penitenciaria	1,07	1,26	-	2,26
Jdos. de lo Penal	0,91	2,98	0,94	3,96
Jdos. de lo Penal de Ejecutorias	-	-	-	-
A.P. Secciones Penales	1,10	0,89	0,35	1,89
A.P. Secciones Mixtas	-	-	-	-
T.S.J. Sala Civil y Penal	1,20	0,25	0,64	1,25
TOTAL	0,98	1,57	0,26	2,57
Jurisdicción Cont.-Admva.:				
Jdos Cont.-Admvo.	0,92	2,69	0,43	3,69
T.S.J. Sala Cont.-Admvo.	1,31	3,44	0,76	4,44
TOTAL	1,00	2,90	0,52	3,90
Jurisdicción Social:				
Jdos. de lo Social	0,95	3,67	0,33	4,68
Jdos. De lo Social de Ejecuciones	-	-	-	-
T.S.J. Sala Social	1,25	1,14	0,95	2,14
TOTAL	0,99	3,31	0,42	4,31
TOTAL JURISDICCIONES	0,95	2,20	0,33	3,22



DEFINICIONES USADAS EN LOS INFORMES ESTADÍSTICOS

Tasa de sentencia: Cociente entre el número de sentencias y el de asuntos resueltos, expresado en tanto por ciento. Indica el porcentaje de asuntos que se resuelven por sentencia.

Tasa de pendencia: Cociente entre los asuntos pendientes al final del periodo y los resueltos en ese periodo. Cuando el periodo sea distinto del año se ponderará el número de asuntos resueltos para expresarlo en términos anuales. Si se multiplica por 12 indica el número de meses que se necesitaría, con el mismo ritmo resolutivo y sin ningún ingreso, para acabar con la pendencia. Su principal finalidad es permitir la comparación de la pendencia de órganos, territorios, o jurisdicciones, o de estos a lo largo del tiempo.
Un órgano, territorio o jurisdicción está en mejor situación cuanto menor sea su tasa de pendencia.

Tasa de resolución: Cociente entre los asuntos resueltos y los ingresados en un determinado periodo. Pone en relación el volumen de ingreso con la capacidad resolutiva.
Un órgano, territorio o jurisdicción está en mejor situación cuanto mayor sea su tasa de resolución.
Si es mayor que uno indica que se está resolviendo más de lo que ingresa.

Tasa de congestión: Cociente donde el numerador está formado por la suma de los asuntos pendientes al inicio del periodo y los registrados en ese periodo y donde el denominador son los asuntos resueltos en dicho periodo.
Un órgano, territorio o jurisdicción está en mejor situación cuanto menor sea su tasa de congestión.

INGRESADOS

(Por Trimestre)

TRIBUNAL SUPERIOR DE JUSTICIA DE PAIS VASCO

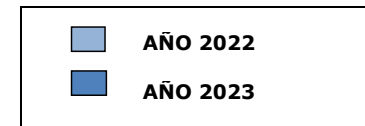
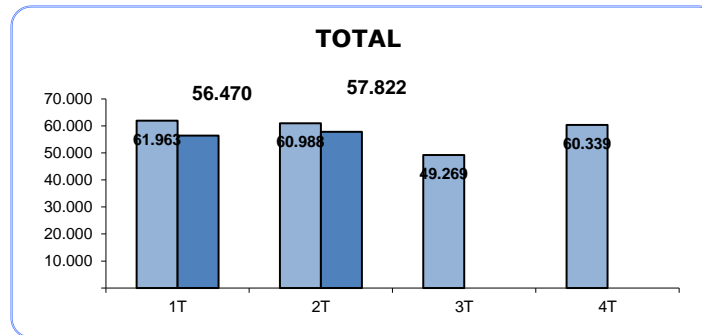
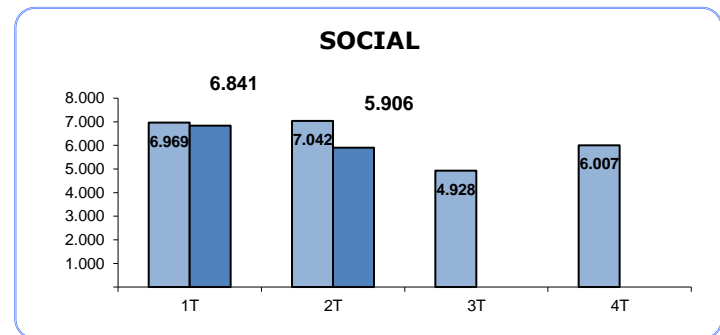
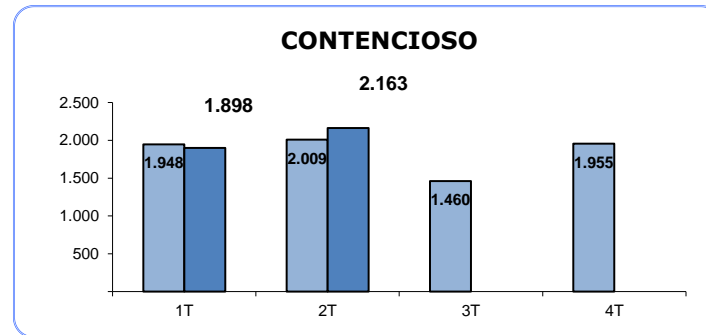
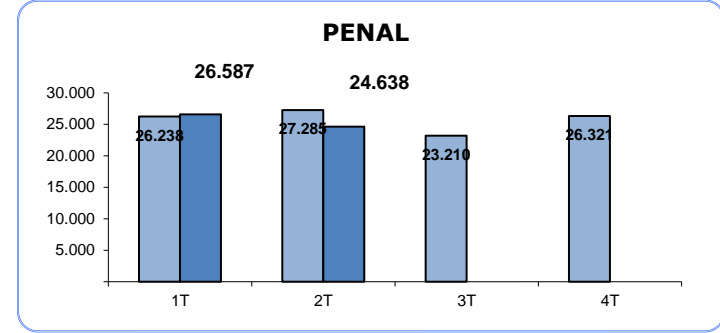
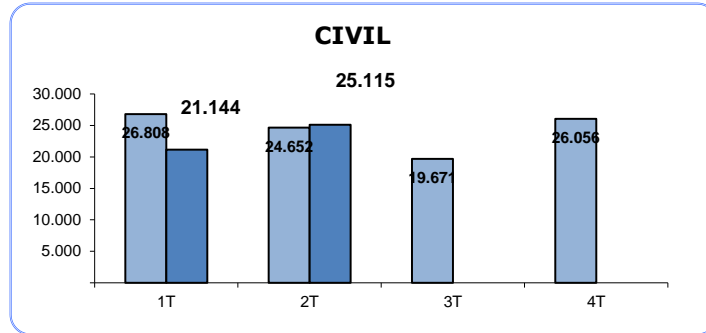

PENDIENTES FINAL

(Por Trimestre)

TRIBUNAL SUPERIOR DE JUSTICIA DE PAIS VASCO

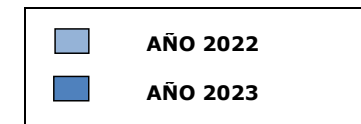
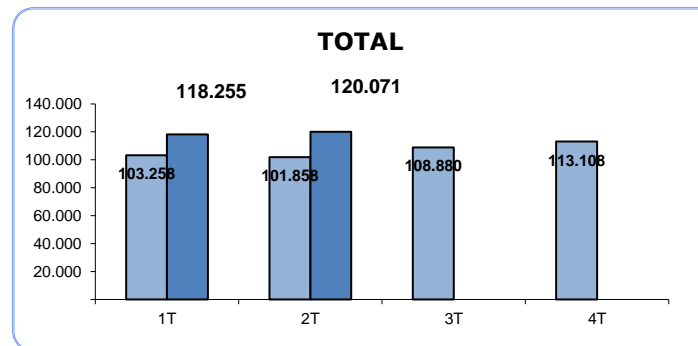
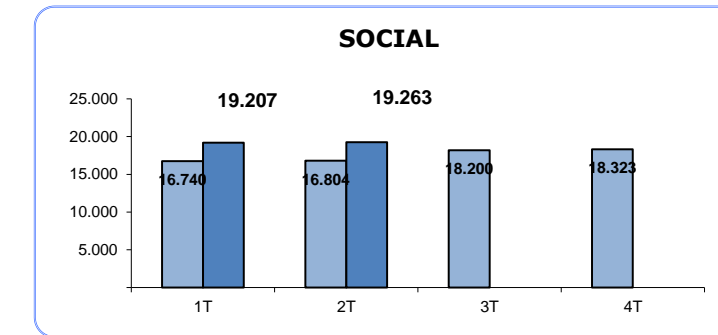
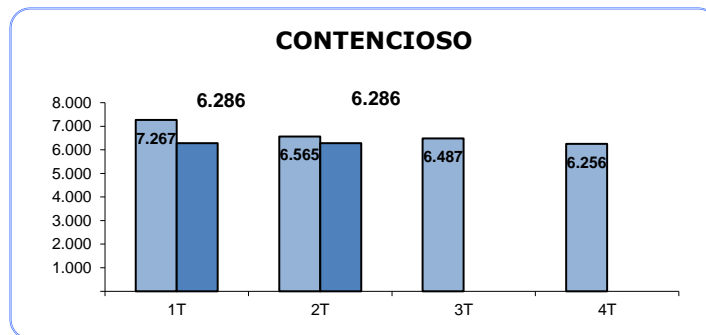
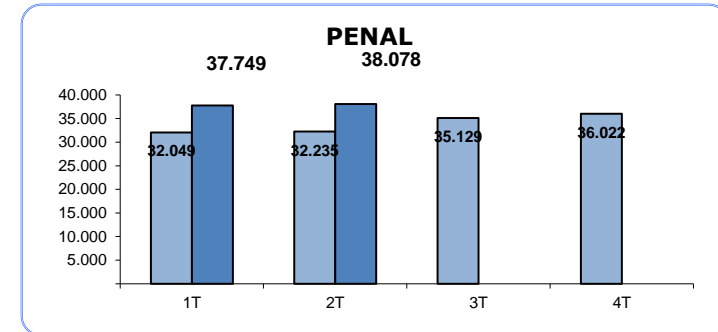
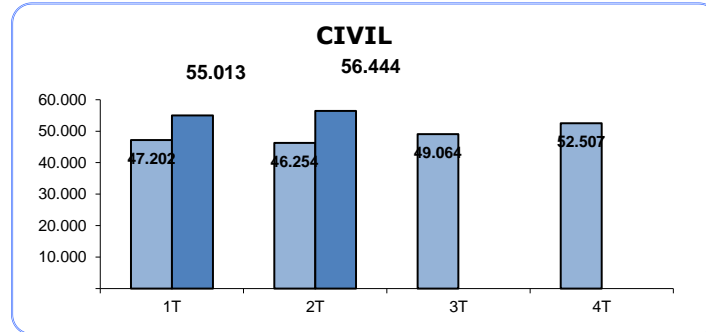

RESUELTOS (Por Trimestre)

TRIBUNAL SUPERIOR DE JUSTICIA DE PAIS VASCO

CIVIL

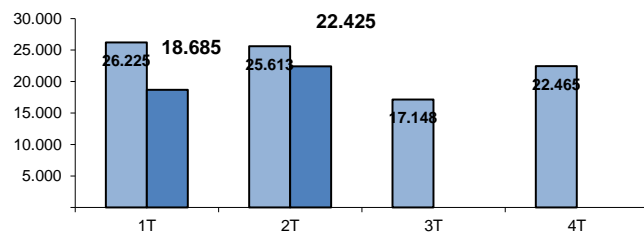

PENAL

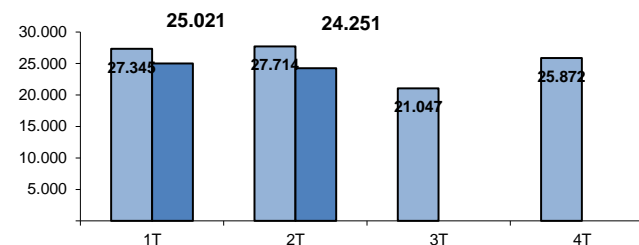

CONTENCIOSO

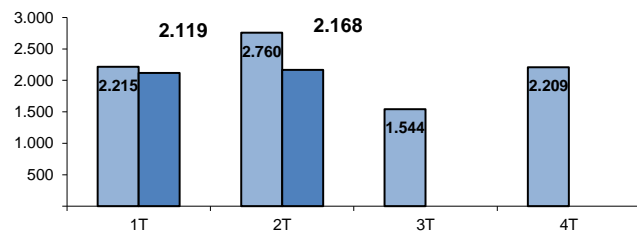

SOCIAL

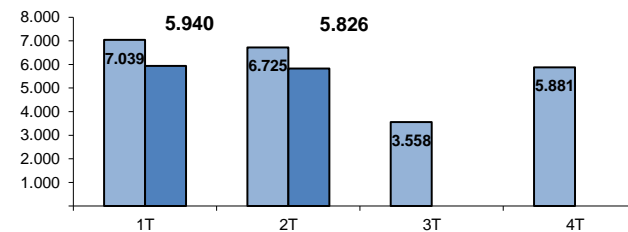

TOTAL

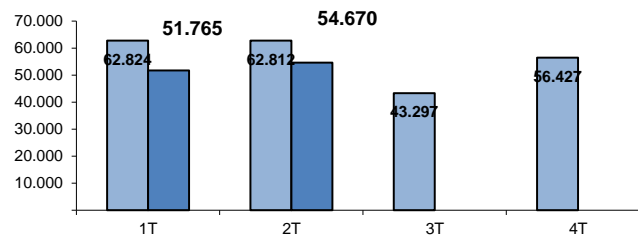

■ AÑO 2022
■ AÑO 2023

SENTENCIAS (Por Trimestre)

TRIBUNAL SUPERIOR DE JUSTICIA DE PAIS VASCO

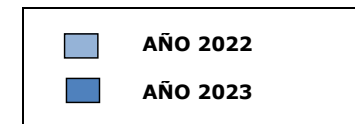
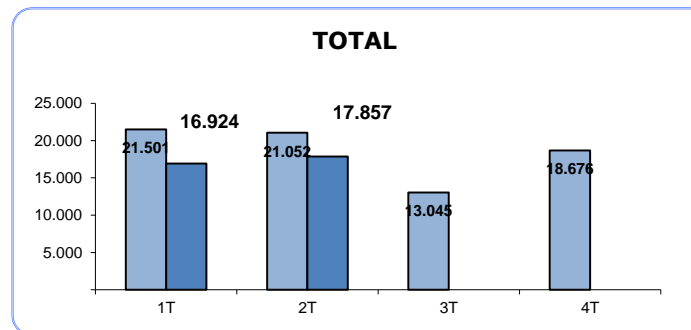
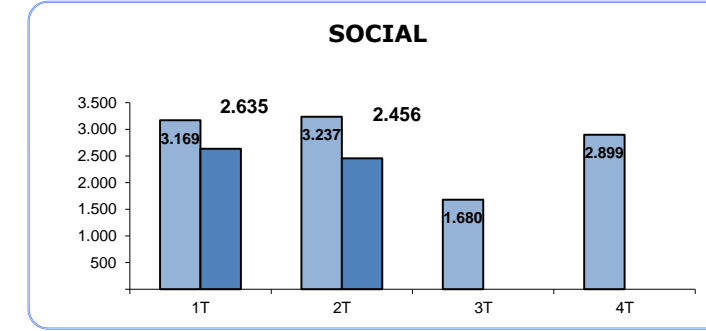
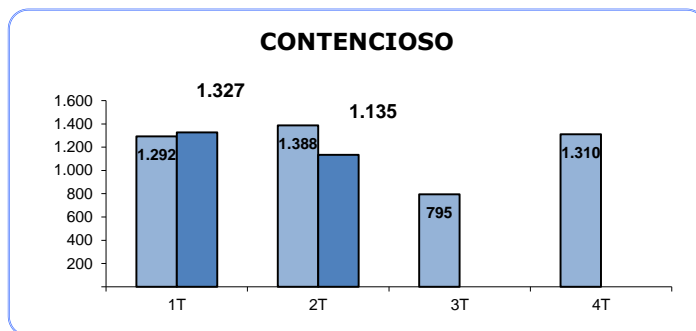
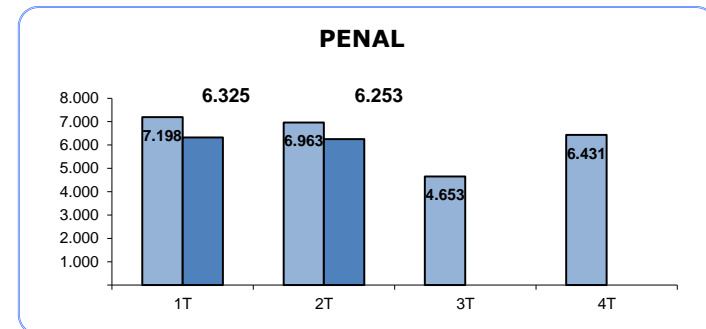
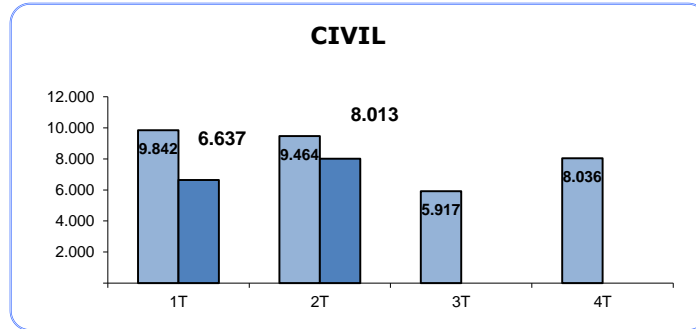

AUTOS (Por Trimestre)

TRIBUNAL SUPERIOR DE JUSTICIA DE PAIS VASCO

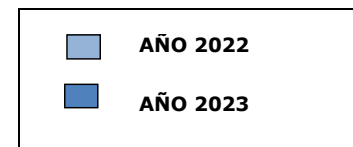
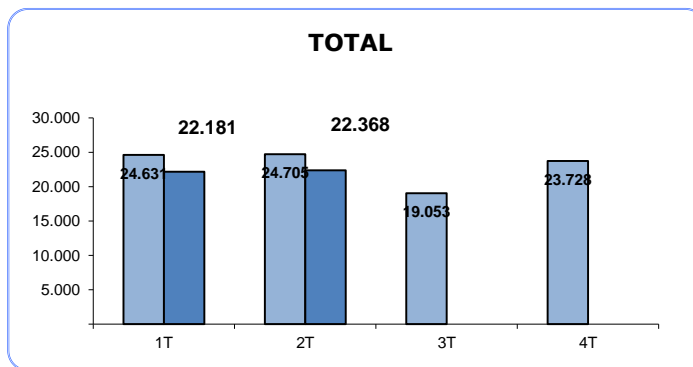
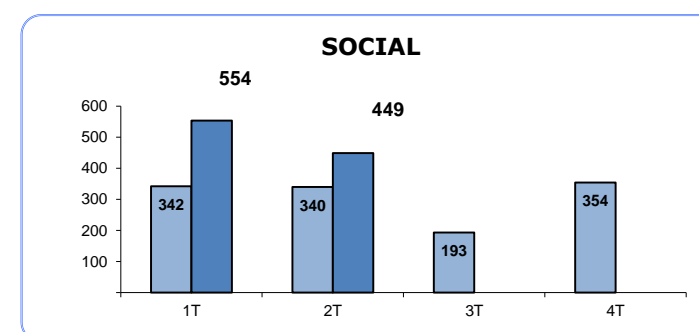
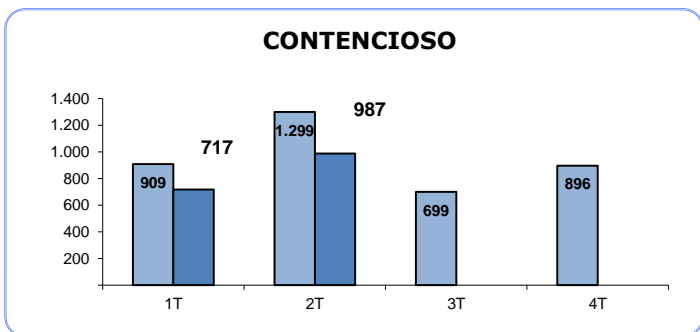
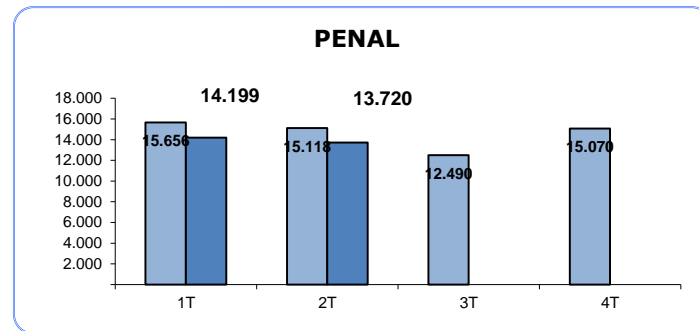
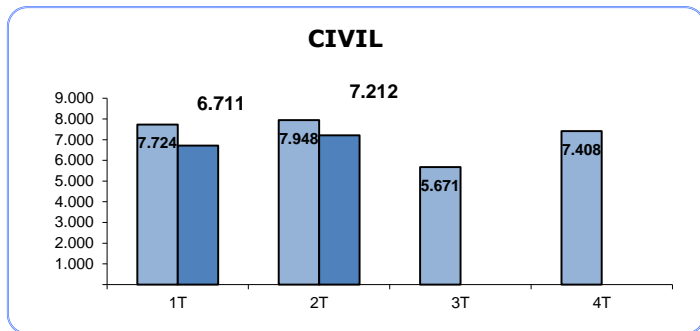

TASA DE PENDENCIA (1)

(Por Trimestre)

TRIBUNAL SUPERIOR DE JUSTICIA DE PAIS VASCO

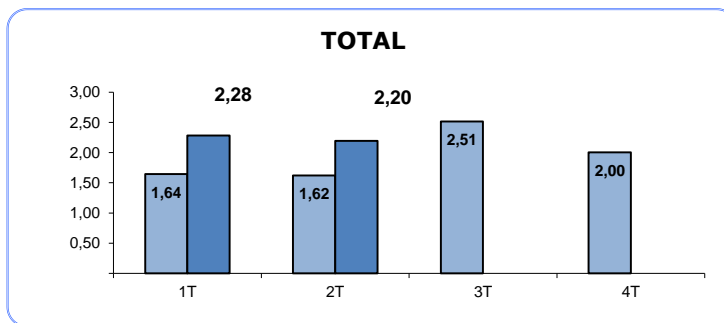
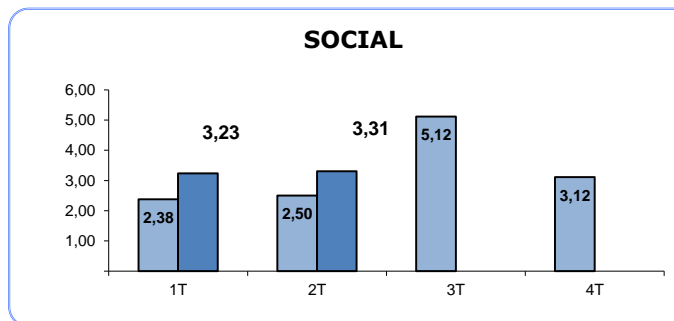
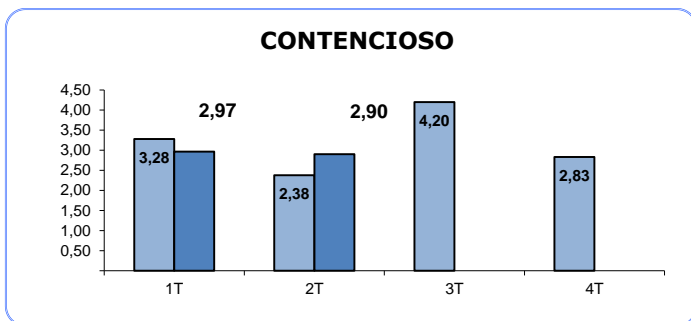
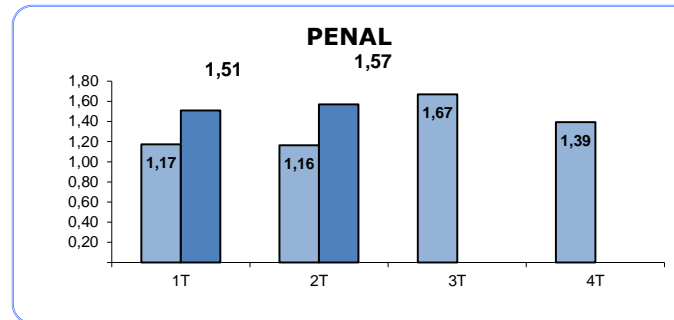
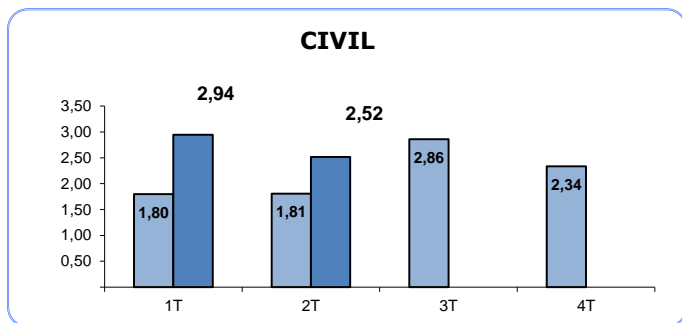

(1) RATIO PENDIENTES/RESUELTOS

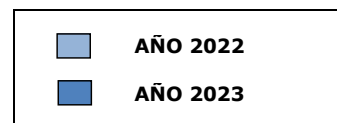

TASA DE RESOLUCIÓN (1)

(Por Trimestre)

TRIBUNAL SUPERIOR DE JUSTICIA DE PAIS VASCO

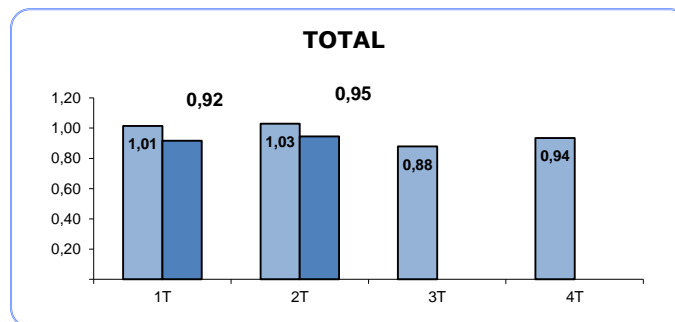
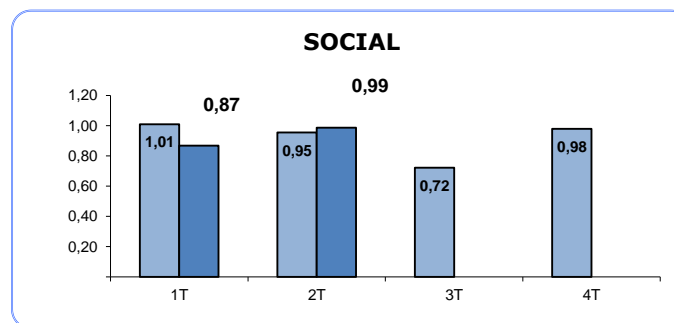
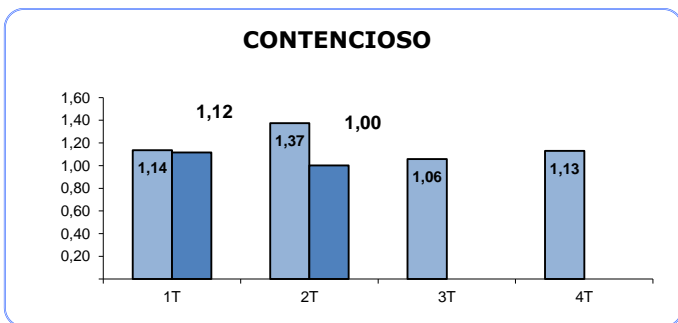
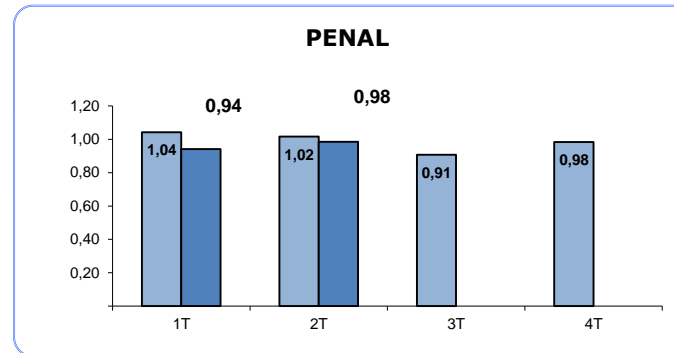
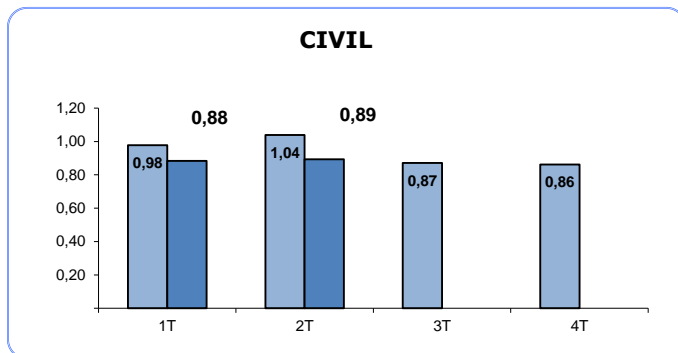

(1) RATIO RESUELTOS/INGRESADOS

■ AÑO 2022
■ AÑO 2023

TASA DE SENTENCIA (1)

(Por Trimestre)

TRIBUNAL SUPERIOR DE JUSTICIA DE PAIS VASCO

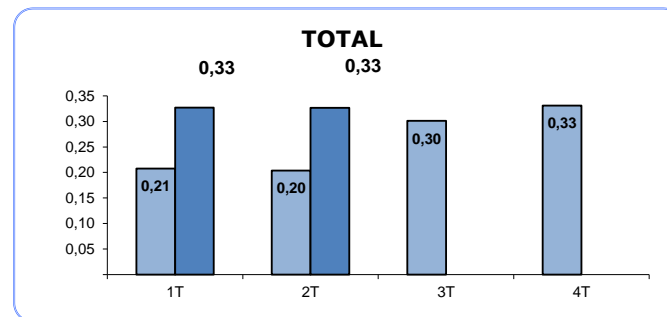
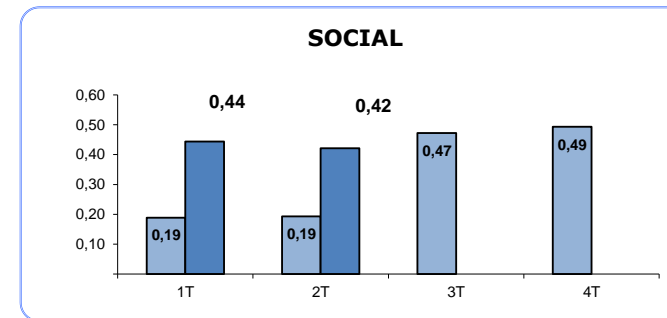
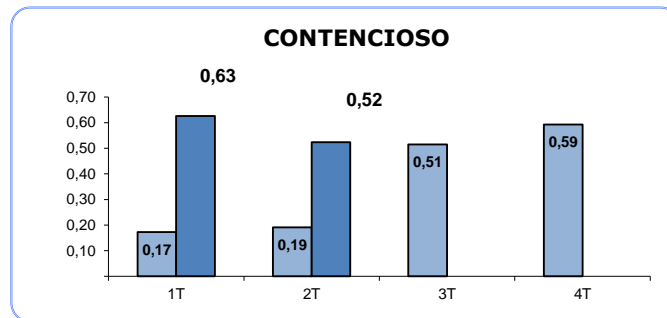
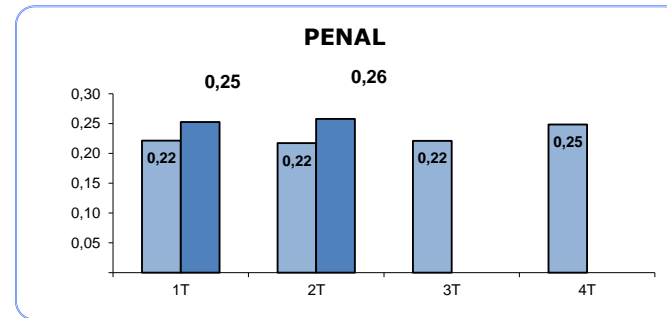
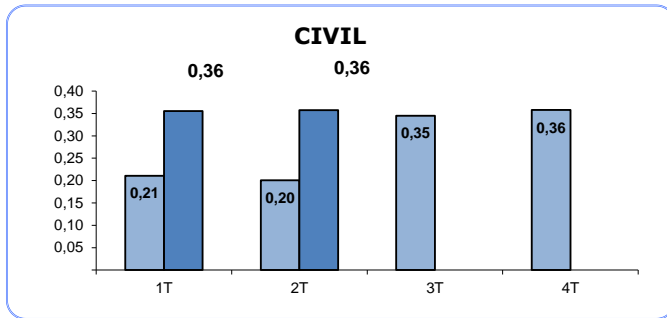

(1) RATIO SENTENCIAS/RESUELTOS

■ AÑO 2022
■ AÑO 2023

TASA DE CONGESTION (1)

(Por Trimestre)

TRIBUNAL SUPERIOR DE JUSTICIA DE PAIS VASCO

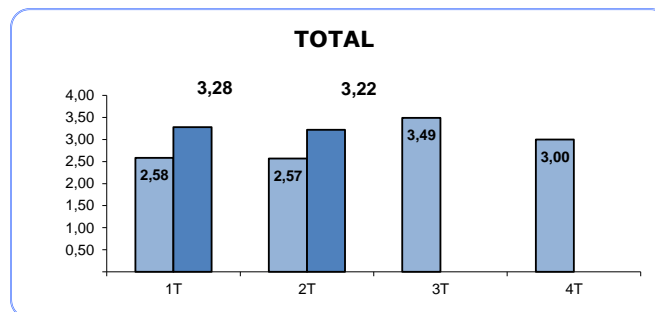
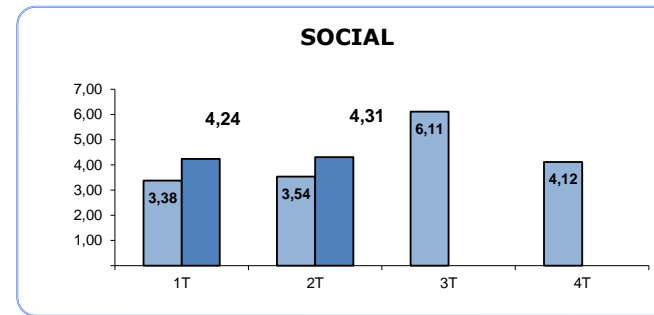
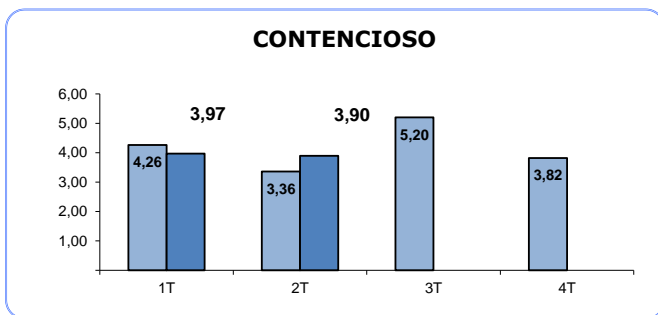
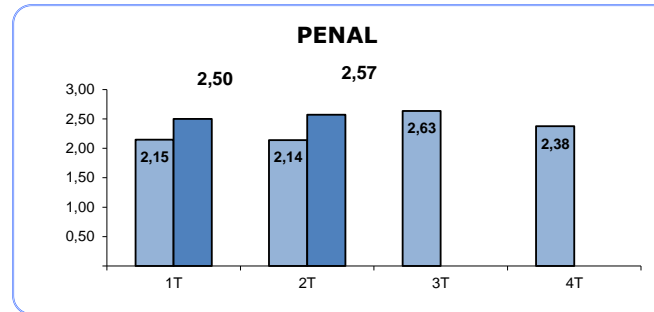
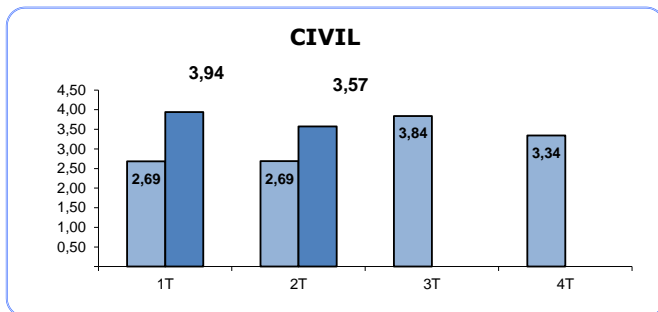

(1) RATIO (PENDIENTES INICIO +
INGRESADOS) / RESUELTOS

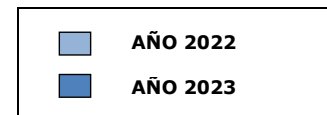

TRIBUNAL SUPERIOR DE JUSTICIA DE PAIS VASCO

Asuntos registrados por jurisdicciones

AÑO 2023

TRIMESTRE 2

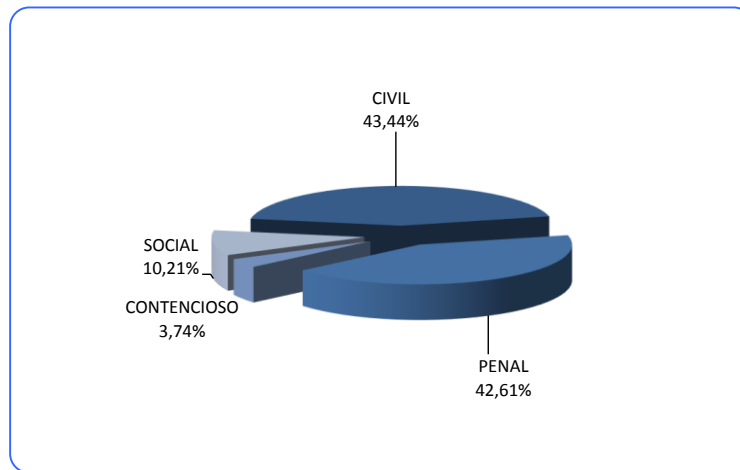

AÑO 2022

TRIMESTRE 2

